ESPACES VERTS ET ENVIRONNEMENT
DIRECTION
5 Rue Henri Grimm 21033 DIJON CEDEX . Tél : 03 80 74 51 54 - Fax : 03 80 74 52 97

FLORISSIMO 2010

Stands et altimétrie

TECHNICIEN SUPERIEUR	INGENIEUR	DIRECTEUR DU SERVICE
M. GASCUEL le	M. MILDER le	M. SOUMAN le

LEVE : PARC DES EXPOSITIONS
ETUDES : J. Milder, A. Gaudillat, P. Gascuel
MISE A JOUR : 05/02/10
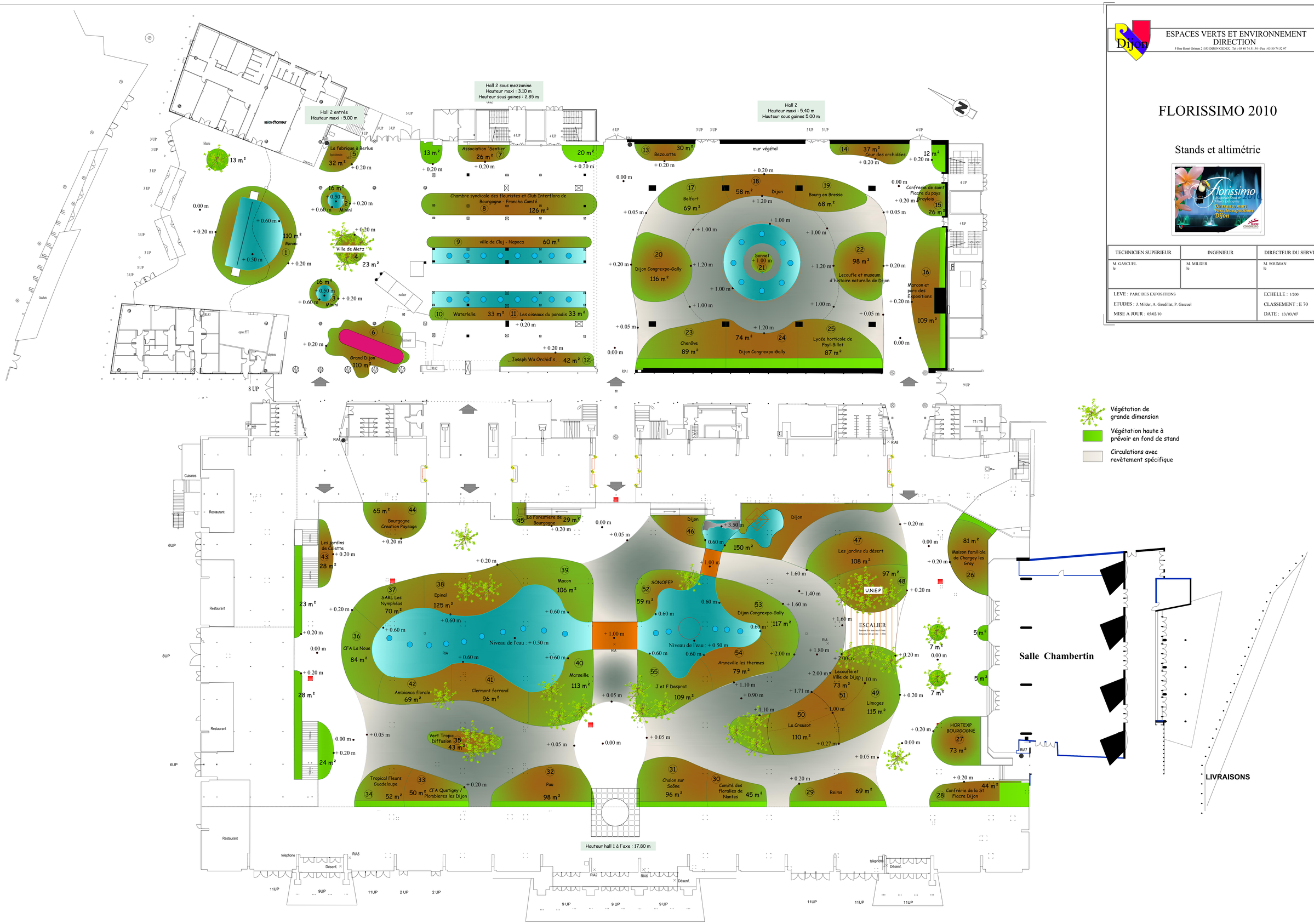
ECHELLE : 1/200
CLASSEMENT : E 70
DATE : 13/03/07